

ROMANIA
JUDEȚUL GALAȚI
MUNICIPIUL GALAȚI
CONSILIUL LOCAL

HOTĂRÂREA nr.274

din 9 08 2010

privind trecerea din domeniul privat al Municipiului Galați în domeniul public al municipiului Galați a suprafeței de 13.403,00 mp, situat în Galați, Cartier Micro 17 str. Prelungirea Brăilei

Inițiator: Primarul municipiului Galați, ing. Dumitru Nicolae;

Numărul și data depunerii proiectului de hotărâre: 292/5 08 2010

Consiliul local al municipiului Galați, întrunit în ședință ordinară în data de 9 08 2010;

Având în vedere expunerea de motive nr.89 264/27 07 2010, a inițiatorului- Primarul municipiului Galați, ing. Dumitru Nicolae;

Având în vedere raportul de specialitate nr.89 266/27 07 2010, al Direcției Gestiunea Patrimoniului;

Având în vedere raportul de avizare al comisiei de buget finanțe, administrarea domeniului public și privat al municipiului;

Având în vedere prevederile art 7, lit."e" , art.8, alin.1 din Legea nr.213/1998 privind proprietatea publică și regimul juridic al acesteia, actualizată;

Având în vedere prevederile art.36,alin.1, alin.2,lit."c" din Legea administrației publice locale nr. 215/2001, republicată în 2007, cu modificările și completările ulterioare;

În temeiul art. 45, alin. 1 din Legea administrației publice locale nr. 215/2001, republicată în 2007, cu modificările și completările ulterioare;

HOTĂRĂȘTE

Art. 1– Se aproba trecerea din domeniul privat al Municipiului Galați în domeniul public al municipiului Galați a suprafeței de 13.403,00 mp, situat în Galați, Cartier Micro 17 str. Prelungirea Brăilei

Terenul este individualizat în anexa care face parte integrantă din prezenta hotărâre.

Art.2 - Primarul municipiului Galați se împuternicește cu ducerea la îndeplinire a prevederilor acestei hotărâri.

Art.3– Secretarul municipiului Galați va asigura transmiterea și publicitatea prezentei hotărâri.

Președinte de ședință

Manoliu Mihai

Contrasemnează

Secretarul municipiului Galați

Matei Grigore



Centrul de EVALUARE și CADASTRU
 proprietăților imobiliare
 -Măsuratori: GPS și stație totală laser-
CADASTRU-GEODEZIE-CADASTRU
 Cod Unită de înregistrare: 18675433, Nr. înreg. Reg. Com.: J17843/17.09.2006

PLAN DE AMPLASAMENT SI DELIMITARE A BUNULUI IMOBIL
 Scara 1 : 2000

Nr. Cadastral	Suprafata masurata	Adresa imobilului
103916	S = 13403mp	Mun. Galati Micro 17 Str. Prelungirea Brailei Lot 2
Cartea Funciara nr.	UAT	Galati

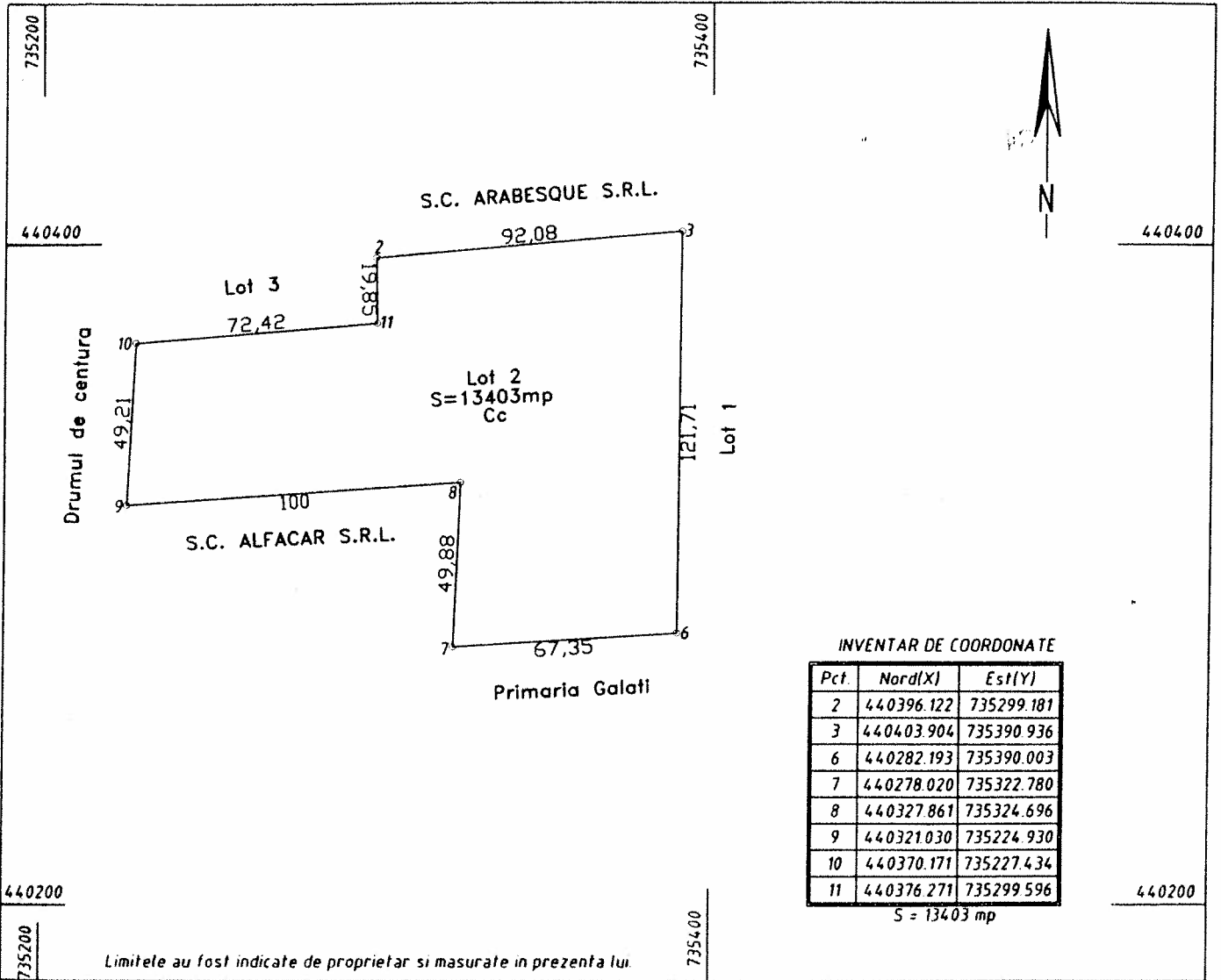

A. Date referitoare la teren

Nr. Parcela	Categorie de folosinta	Suprafata (mp)	Valoare de impozitare	Mentii
Lot 2	Cc	13403	-	Nematerializat pe teren
Total		13403	-	

B. Date referitoare la constructie

Cod Constr.	Supraf. Constructiata la sol (mp)	Valoare de impozitare	Mentii
Total			

Se confirma supraf. din masuratori si introducerea imobilului in baza de date
 Semnatura si stampila BCPI

8383/01/03 2010

Executant
 Evalcad Proiect
 Ing. Andrei A.

Masurat: S. Ing. Lector B.
 Desenat: S. Ing. Ciuperca V.
 Aprobat: Ing. Lota Victoria
 Verificat: Tehn. Alexandru P. Constantin

Aviz nr. / / 2010
 Suprafata totala masurata=13403mp
 Suprafata din act=13403mp

Data 18.02.2010